

Consulenza Iridologica

PER SCOPRIRE LA SEDE E LA NATURA DEI DISTURBI PRESENTI NEL VOSTRO CORPO.

Dott.ssa Ludovica Fedi

Tel: +39.349.46 61 86 7
E-mail: ludovicafedi@libero.it
www.ludovicafedi.it

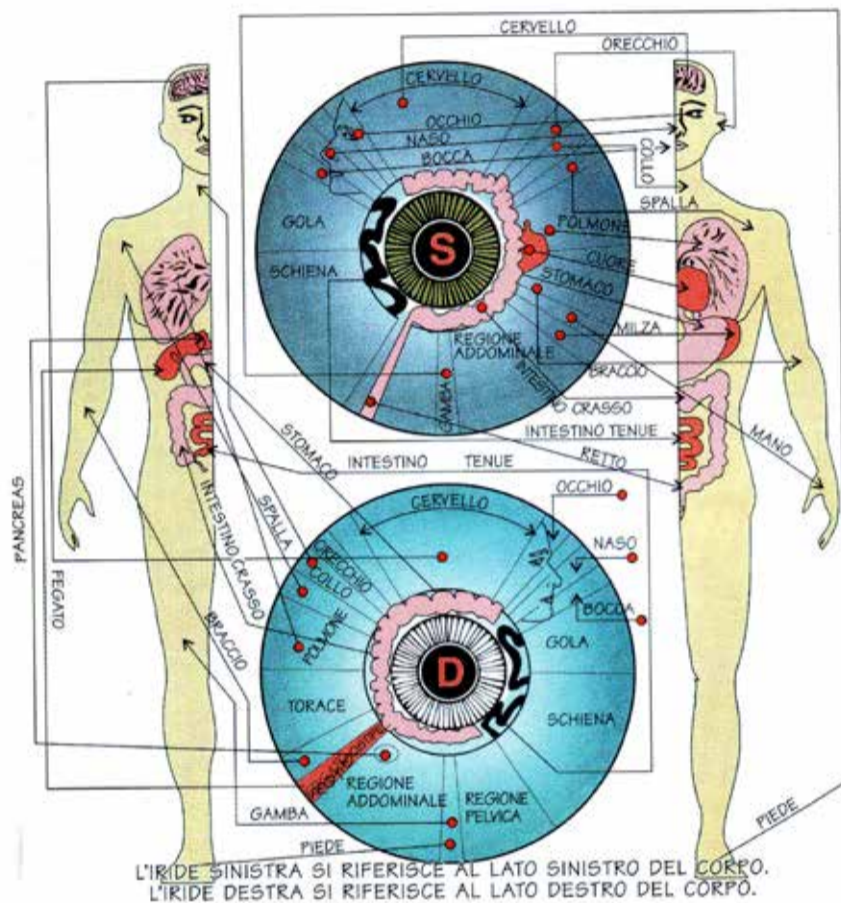

L'iridologia è un metodo che determina, attraverso l'esame dell'iride, ovvero la parte colorata dell'occhio, la sede e la natura di disturbi presenti in altre parti del corpo.

L'iride è una carta topografica che riproduce la mappa del corpo umano. Attraverso l'osservazione e interpretazione dei segni presenti nell'iride è possibile constatare le condizioni generali dell'intero organismo, scoprire le concause di una malattia già in atto e le tendenze a contrarre un particolare disturbo nel tempo.

Per una corretta diagnosi però l'iridologo non si basa soltanto sui segni specifici trovati, ma soprattutto sulle relazioni d'insieme e sul colloquio con il paziente.

la **MEDICINA NATURALE INTEGRATA** previene e cura:

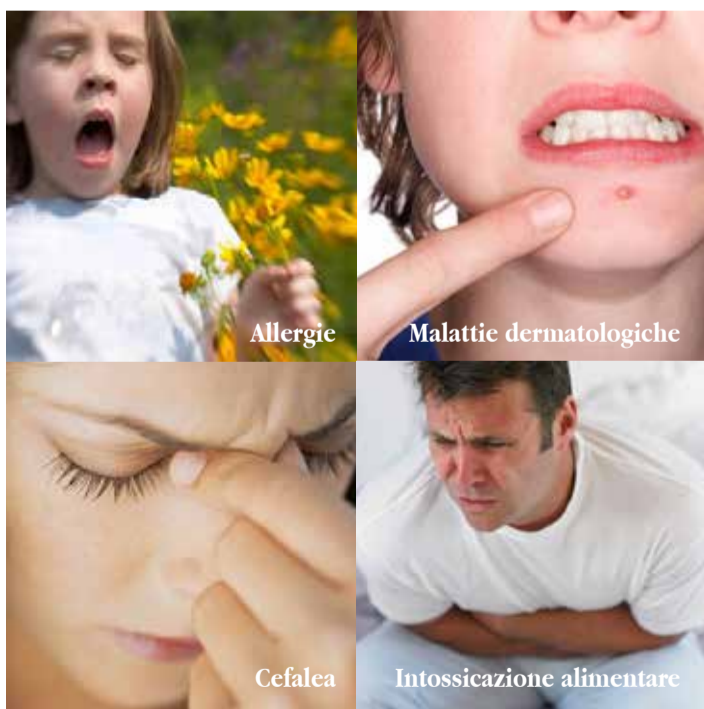

- Malattie dell'apparato gastrointestinale e del fegato
- Allergie ed intolleranze alimentari
- Malattie dell'apparato respiratorio
- Disturbi dell'apparato genitourinario
- Cefalee e disturbi del sistema nervoso
- Malattie dermatologiche
- Intossicazioni
- Riduzione delle difese immunitarie
- Malattie dell'apparato cardiocircolatorio
- Malattie dell'apparato osteoarticolare